12人の絵本作家が描く おうえんカレンダー 2025

1.Nana Furiya

2.Hiroshi Abe

3.Komako Sakai

4.Hisanori Yosida

5.Mika Ichii

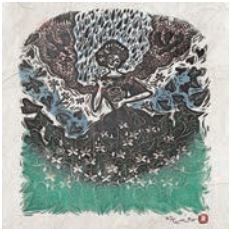
6.Akemi Yamafuku

7.Koshiro Hata

8.Yukihiko Tajima

9.Yoshifumi Hasegawa

10.Ryoji Arai

11.Yuko Ohnari

12.Tomonori Taniguchi

1月　降矢 なな
2月　あべ 弘士
3月　酒井 駒子
4月　吉田 尚令
5月　市居 みか
6月　山福 朱実
7月　はた こうしろう
8月　田島 征彦
9月　長谷川 義史
10月　荒井 良二
11月　おーなり 由子
12月　谷口 智則

5部以上 送料無料！

1部 1,100円（税込）

SIZE：A4 変形
210mm×210mm (close)
210mm×420mm (open)

3.11 福島原発事故による影響から子どもたちを守ろうという趣旨に賛同くださった、12 人の絵本作家のみなさん一人ひとりの思いがこめられたカレンダーです。今年も 12 名の絵本作家さんが素晴らしい作品を提供してくださいました。応援カレンダープロジェクトでは、毎年 3 月 11 日、カレンダーの販売収益より、放射能の影響から子どもたちを守るために活動を続ける団体へ寄付金を贈っています。「12 人の絵本作家が描くおうえんカレンダー 2025」の販売収益からは、次の 6 団体、昨年から継続の 5 団体、合わせて 11 団体へ寄付させていただくことになりました。

- **「避難の権利」を求める全国避難者の会（全国）** 人権としての「避難の権利」確立を目指し、交流・啓発・交渉を行う避難者団体。
- **はちみつ會（東京都）** 福島の小学生以下の子どもとその保護者の保養 (障がい枠あり) と現地での交流。
- **福島の子どもたちとともに・湘南の会（神奈川県）** 福島の 3 才～小学 3 年の子がいる家族の保養活動、講演・上映会などを実施。
- **一般社団法人 NO to YES（北海道）** 福島や周辺の小中学生がボランティアと 2 週間ほど北海道で過ごし、健診も実施。
- **もやい展実行委員会（福島県）** 原発事故をアートで表現し伝承する「おれたちの伝承館」を運営、今後図書館を開設予定。
- **関東おさかな測定プロジェクト（東京都）** 原発事故の影響の現状を知るために、関東の淡水魚を捕獲、詳細測定し、公表。

※以下の 5 団体には、昨年から継続で寄付をさせていただきます。

NPO 法人みんなのデータサイト／ NPO 法人新宿代々木市民測定所／ NPO 法人福島こども保養プロジェクト @ 練馬
福島の子どもを招きたい！明石プロジェクト／一般社団法人ほっと岡山

サポーター会員募集中 !!
応援カレンダープロジェクトの活動を支えてくださる会員を募集中です。
【年 会 費】10,000 円
【会員特典】カレンダー 10 部贈呈

12ehoncalendar.com 検索
WEB にて申込み受付 & 順次全国へ発送いたします。
こちらの QR コードよりお申し込みください→
※30 部以上割引あります！
尚、ネット環境がない方、委託販売等の方は下記の事務局までお問い合せください。

製作・販売 ／ 一般社団法人 応援カレンダープロジェクト info@12ehoncalendar.com TEL 090-8235-0927

2025 カレンダー原画展

同時開催！
ONLINE
原画販売会

今年は全国7カ所巡回します！

OSAKA
10/4 Fri ～7 mon

空色画房
大阪府大阪市北区菅原町 1-5
TEL06-6365-6650
12:00～18:00 期間中無休
◆京阪「北浜駅」26 番出口より難波橋を渡り右折 100m

FUKUSHIMA
10/10 thu ～20 sun

おれたちの伝承館
福島県南相馬市小高区南町 2-23
TEL090-4311-4402
11:00 ～ 16:30 ＊定休日 /16 日（水）
◆常磐線「小高駅」より左へ徒歩4分

HOKKAIDO
10/26 sat ～11/3 sun

ギャラリープルプル
北海道旭川市 7 条通 8 丁目左 1 号
TEL0166-73-8289
11:00 ～ 17:00 ／月・火曜日定休
◆JR「旭川駅」徒歩 15 分 買物公園通沿い

OAKAYAMA
11/8 fri ～15 fri

つづきの絵本屋
岡山県倉敷市川入694−7
TEL086-476-0415
10:00～18:00 ＊ 定休日 / 水曜日・木曜日
◆「倉敷駅」北口徒歩 8 分

TOKYO
11/18 mon ～12/1 sun

クレヨンハウス
東京都武蔵野市吉祥寺本町 2-15-6（大正通り）
TEL0422-27-2114
11:00 ～ 19:00 年中無休
◆JR 中央線・京王井の頭線「吉祥寺」駅中央口（北口）より徒歩 7 分

YAMAGUCHI
12/5 thu ～11 wed

子どもの広場
山口県下関市幸町 7−13
TEL083−232−7956
11:00 ～ 19:00 ※定休日 / 月曜日
◆JR 山陽本線「下関駅」下車。 サンデン交通バス「北浦方面行き」、
唐戸・東駅経由で「西の端」または「新町1丁目」下車。 いずれも徒歩 5 分

KYOTO
12/14 sat ～21 sat

Books & Cafe Wonderland
京都府向日市寺戸町久々相 8−2
TEL075-931-4031
9:00 ～ 18:00（日曜・祝日は 12:00～18:00）※定休日 / 月曜日
◆JR「向日町」より徒歩 1 分、 阪急「東向日駅」より徒歩 7 分

Support Calendar Project
一般社団法人 応援カレンダープロジェクト

詳細はホームページ（→）でご確認ください。
また、ご不明な点は、 応援カレンダープロジェクト
もしくは開催会場へお問合せください。

一般社団法人 応援カレンダープロジェクト
info@12ehoncalendar.com TEL 090-8235-0927